

19ª Assembleia Ordinária Anual de 2024

Instituto de Previdência Municipal de Mogi das Cruzes

Prestação de Contas - Exercício 2023



IPREM

Instituto de Previdência Municipal
Mogi das Cruzes - SP



A Assembleia Ordinária Anual do IPREM tem como objetivo principal a prestação de contas do exercício findo, devendo ser realizada no 1º semestre de cada ano, conforme determinação expressa no parágrafo 1º do artigo 50 da Lei Complementar 35, de 05 de Julho de 2005.



Pauta

- Prestação de contas - Exercício 2023



- **PREVIDÊNCIA**
 - Colegiados
 - Segurados
 - Benefícios

- **INVESTIMENTOS**
 - Composição da Carteira
 - Extrato Consolidado
 - Evolução do Patrimônio

- **FINANÇAS e ADMINISTRATIVO**
 - Atuarial
 - Contratos / Convênios
 - Eventos
 - Receitas / Despesas
 - Acordo de Parcelamento
 - CRP
 - Situação Previdenciária

- **VOTAÇÃO**



COLEGIADOS

O **Conselho de Administração**, órgão deliberativo, instituído pela Lei Complementar nº 35, de 05 de julho de 2005, será composto por **9 (nove) conselheiros** e seus suplentes, sendo **7 (sete) eleitos** dentre os servidores ativos e inativos da Administração Direta e Autárquica, **1 (um) indicado pelo Poder Legislativo** e **1 (um) indicado pelo Poder Executivo**. O mandato de cada membro, inclusive dos indicados será de 3 (três) anos, permitida a recondução, e será exercido sem qualquer remuneração.

O colegiado realiza **reuniões ordinárias mensais** e quando necessário, reuniões extraordinárias.

CONSELHO DE ADMINISTRAÇÃO Gestão 2024 - 2027

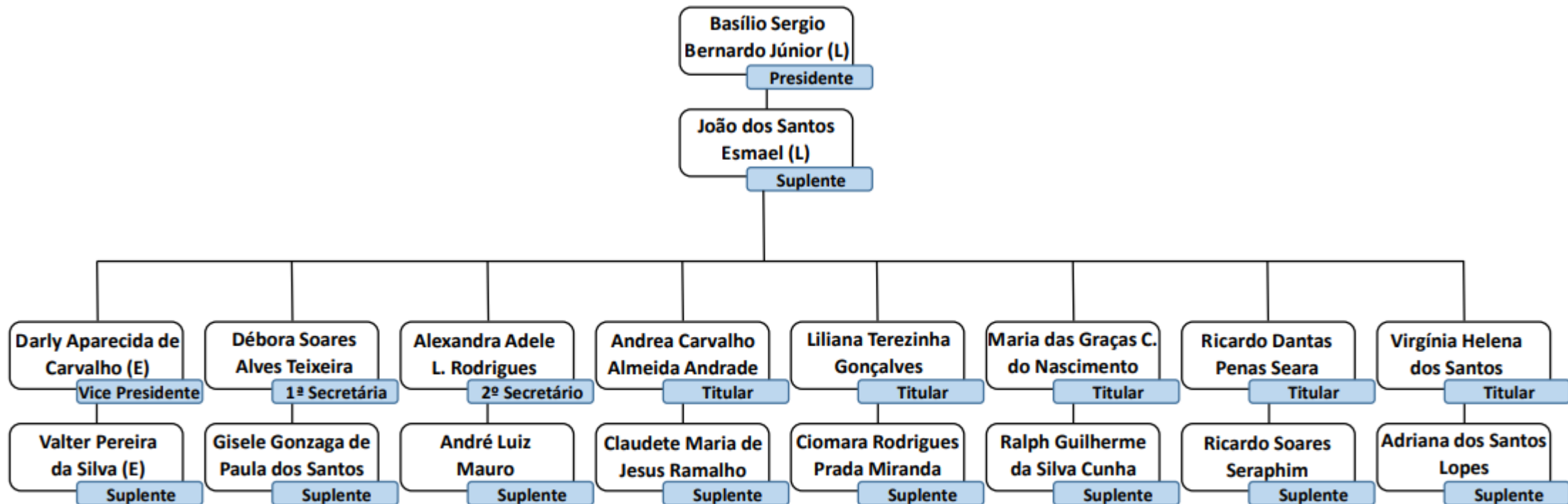

(L) = Legislativo
(E) = Executivo

O **Conselho Fiscal**, órgão fiscalizador, instituído pela Lei Complementar nº 35, de 05 de julho de 2005, será composto por **3 (três) conselheiros titulares** e seus suplentes, sendo todos eleitos dentre os servidores ativos e inativos vinculados ao Regime Próprio. O mandato será de 3 (três) anos, permitida a recondução, e será exercido sem qualquer remuneração.

O colegiado realiza suas reuniões na **3ª quarta-feira** de cada mês.

CONSELHO FISCAL Gestão 2023 - 2026

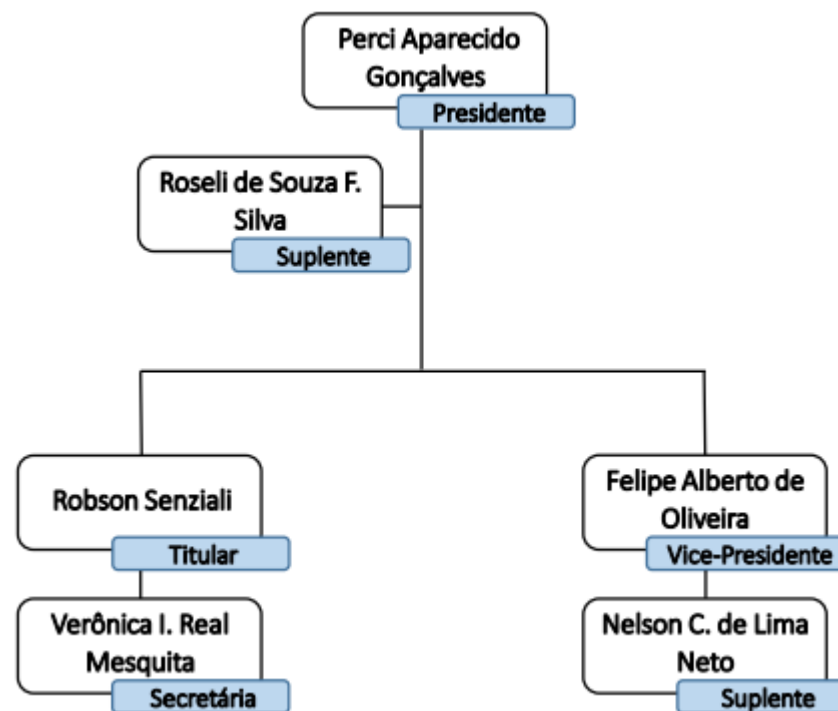

O **Comitê de Investimentos**, órgão consultivo e deliberativo, instituído através do Decreto nº 12.786/2012, será composto por **7 (sete) membros titulares** e seus suplentes, todos vinculados ao RPPS-MC, sendo 1(um) membro indicado pela Diretoria Executiva do IPREM, 2 (dois) membros indicados pelo Conselho de Administração, 2(dois) membros indicados pelo Conselho Fiscal e 2(dois) membros escolhidos pelo Prefeito.

O Comitê de Investimentos reúne-se mensalmente, na **1ª terça-feira após o dia 15**, com a presença obrigatória do Gestor Financeiro.

COMITÊ DE INVESTIMENTOS Gestão 2021 - 2024

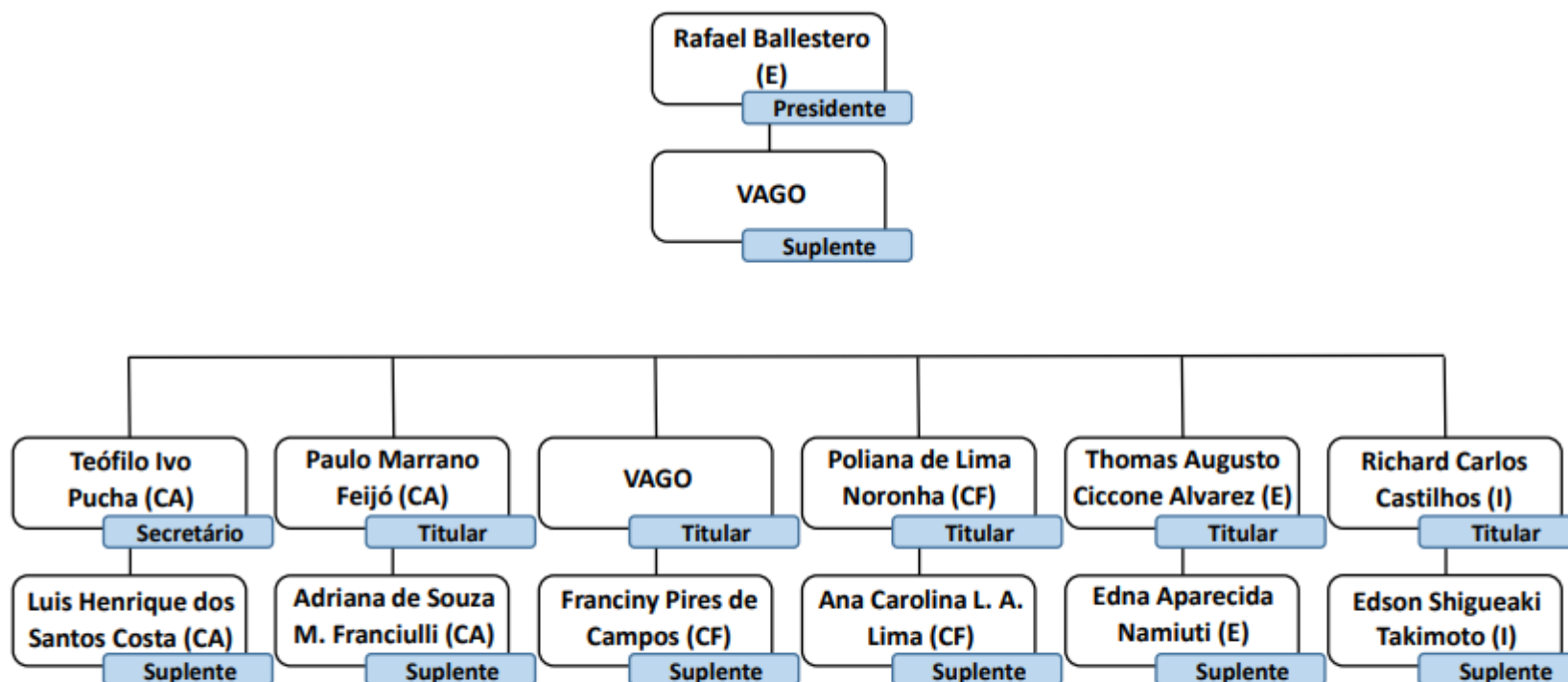

(I) = IPREM
(E) = Executivo
(CA) = Conselho de Administração
(CF) = Conselho Fiscal



SEGURADOS



SERVIDORES ATIVOS | DEZ/2022 4.588 → DEZ/2023 5.042 ↑

SERVIDORES INATIVOS | DEZ/2022 1.467 → DEZ/2023 1.532 ↑

PENSIONISTAS | DEZ/2022 386 → DEZ/2023 391 ↑

TOTAL | DEZ/2022 6.441 → DEZ/2023 6.965 ↑

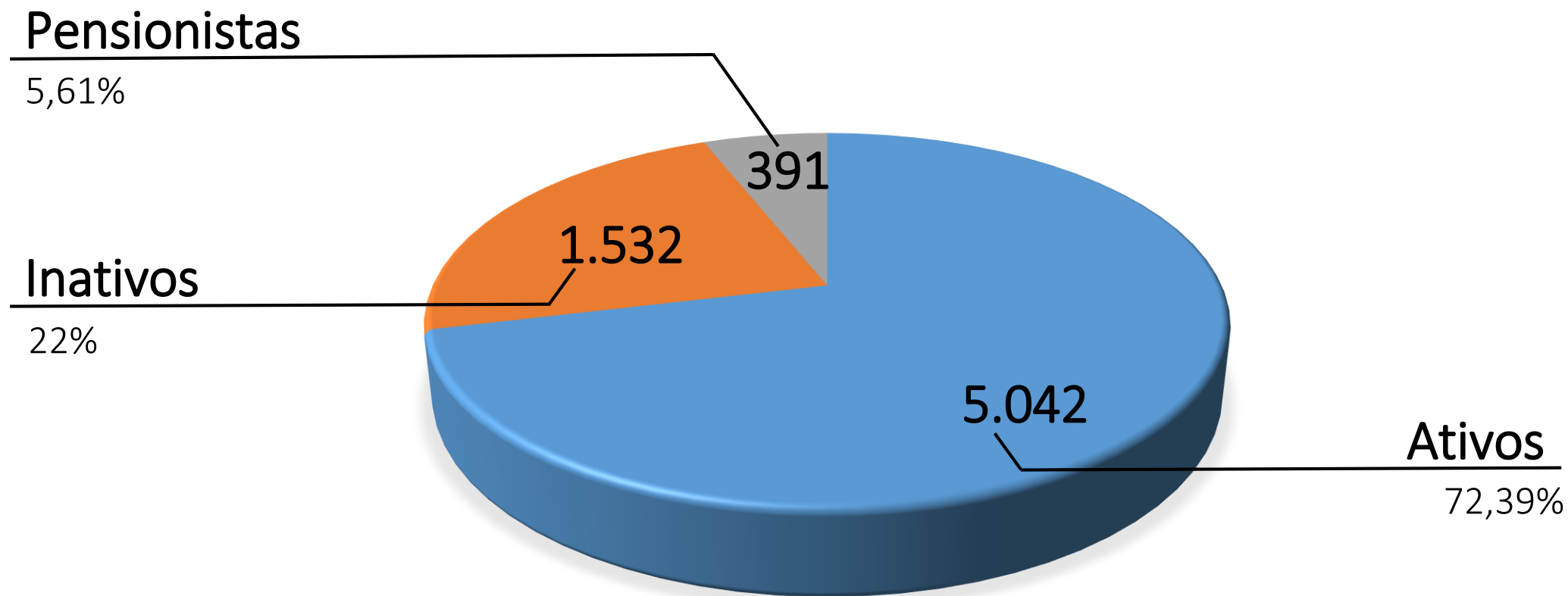



	Prefeitura	SEMAE	Câmara	IPREM	Total
Servidores Ativos (efetivos)	4.778	179	82	3	5.042
Servidores Inativos	214*	30*	13*	1.275	1.532
Pensionistas	190*	28*	19*	154	391
	5.182	237	114	1.432	6.965

* Massa segregada

Posição: 31/12/2023



BENEFÍCIOS

	2022	2023
	Aposentadorias	
Idade e tempo de contribuição	115	75
Invalidez	0	0
Idade	18	16
Compulsória	1	1
Especial (insalubridade)	0	0
Judicial	1	0
Total de aposentadorias	135	92
	Pensões	
	23	21
Total de benefícios	158	113



INVESTIMENTOS

COMPOSIÇÃO CARTEIRA - ALOCAÇÃO POR GESTOR

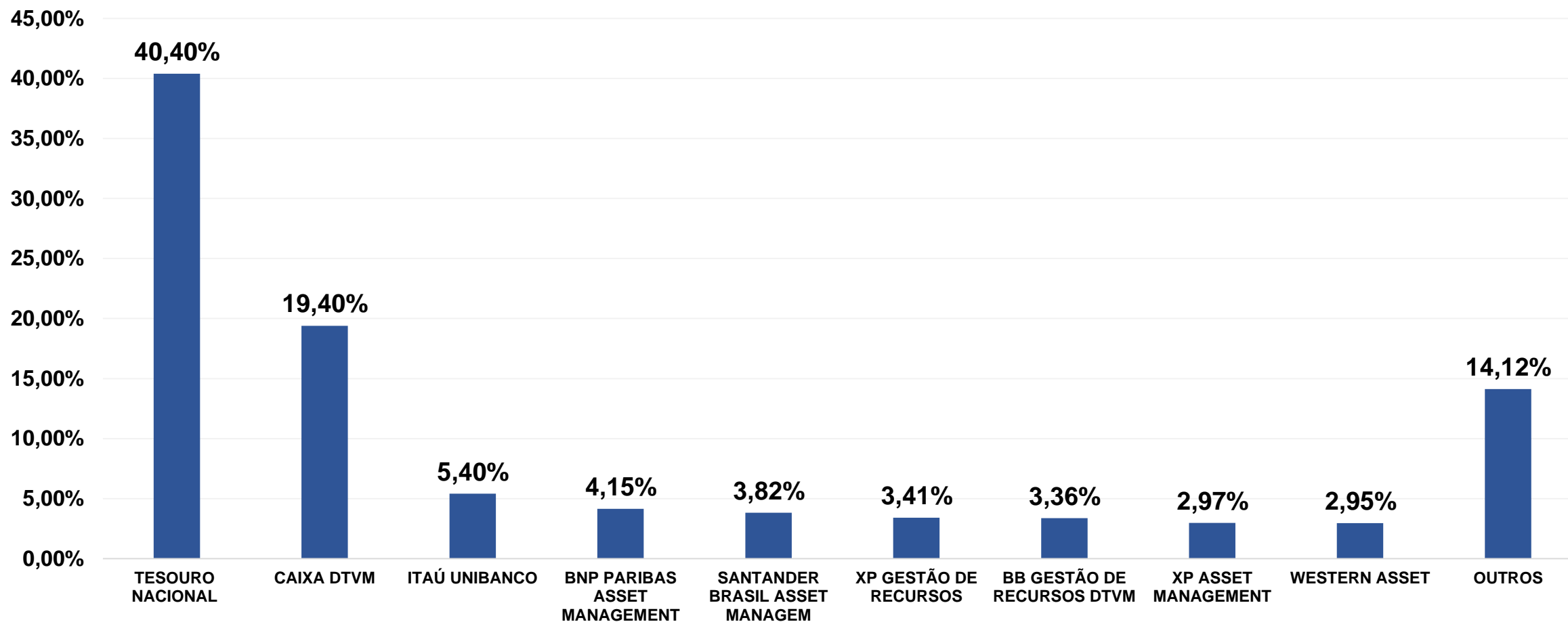

*OUTROS: TARPON, GUEPARDO, BTG, VINCI PARTNERS, INDIE CAPITAL, CONSTÂNCIA, SAFRA, BRADESCO, BAYES, SCHRODER, GENIAL, SICREDI, ICATU VANGUARDA, TRÍGONO CAPITAL, SAFRA, OCCAM E SPX CAPITAL.

[Link: Maiores informações](#) (Página 8)

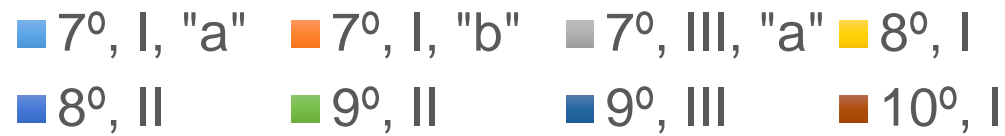
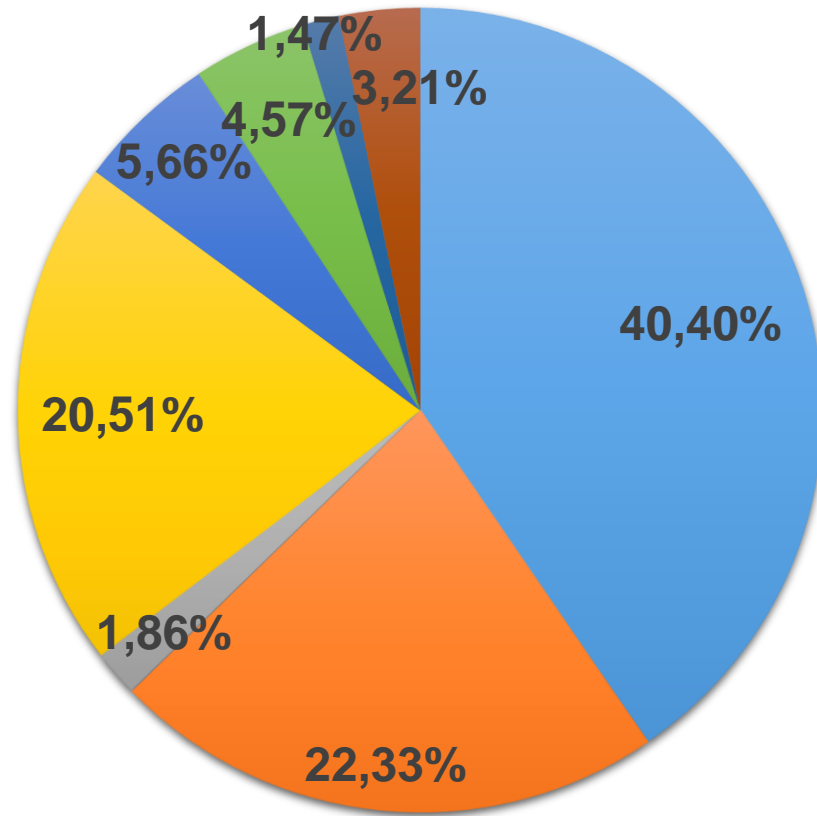

RENDA FIXA – 64,59%

R\$ 655.484.194,73

Artigo 7º, I, "a"	**40,40%
Artigo 7º, I, "b"	22,33%
Artigo 7º, III, "a"	1,86%

RENDA VARIÁVEL – 29,38%

R\$ 298.120.092,63

Artigo 8º, I	20,51%
Artigo 8º, II	5,66%
Artigo 10º, I	3,21%

INVESTIMENTOS NO EXTERIOR – 6,04%

R\$ 61.330.832,07

Artigo 9º, II	4,57%
Artigo 9º, III	1,47%

TOTAL

****R\$ 1.014.935.119,43**

ENQUADRAMENTO DA CARTEIRA

RENDA FIXA		
Artigo	Ativo	% Carteira
Artigo 7º, I, "a"	Títulos do Tesouro Nacional	**40,40%
Artigo 7º, I, "b"	Fundos 100% Títulos Públicos	22,33%
Artigo 7º, III, "a"	Fundos Renda Fixa	1,86%
RENDA VARIÁVEL E INVESTIMENTOS ESTRUTURADOS		
Artigo	Ativo	% Carteira
Artigo 8º, I	Fundos de Ações	20,51%
Artigo 8º, II	Fundos de Índice de Ações	5,66%
INVESTIMENTOS NO EXTERIOR		
Artigo	Ativo	% Carteira
Artigo 9º, II	Fundos de Investimento no Exterior	4,57%
Artigo 9º, III	Fundos de Ações - BDR Nível I	1,47%
INVESTIMENTOS ESTRUTURADOS		
Artigo	Ativo	% Carteira
Artigo 10º, I	Fundos Multimercados	3,21%
TOTAL		
R\$ 1.014.935.119,43**		

COMPOSIÇÃO DA CARTEIRA - POSIÇÃO DE ATIVOS E ENQUADRAMENTO

ARTIGO	ATIVO	HIPERLINK DA CARTEIRA
Artigo 7º, I, “a”	Tesouro Nacional	Link de acesso (Páginas 17 e 18)
Artigo 7º, I, “b”	Fundos 100% Títulos Públicos	
Artigo 7º, III, “a”	Fundos Renda Fixa	
Artigo 8º, I	Fundos de Ações	
Artigo 8º, II	Fundos de Índice de Ações	
Artigo 9º, II	Fundos de Investimento no Exterior	
Artigo 9º, III	Fundo de Ações – BDR Nível I	
Artigo 10º, I	Fundos Multimercados	



ANO

36M

Evolução do Patrimônio



Comparativo

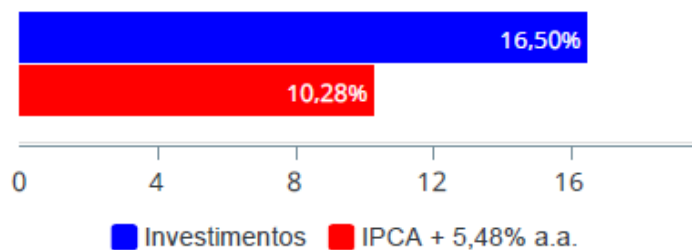
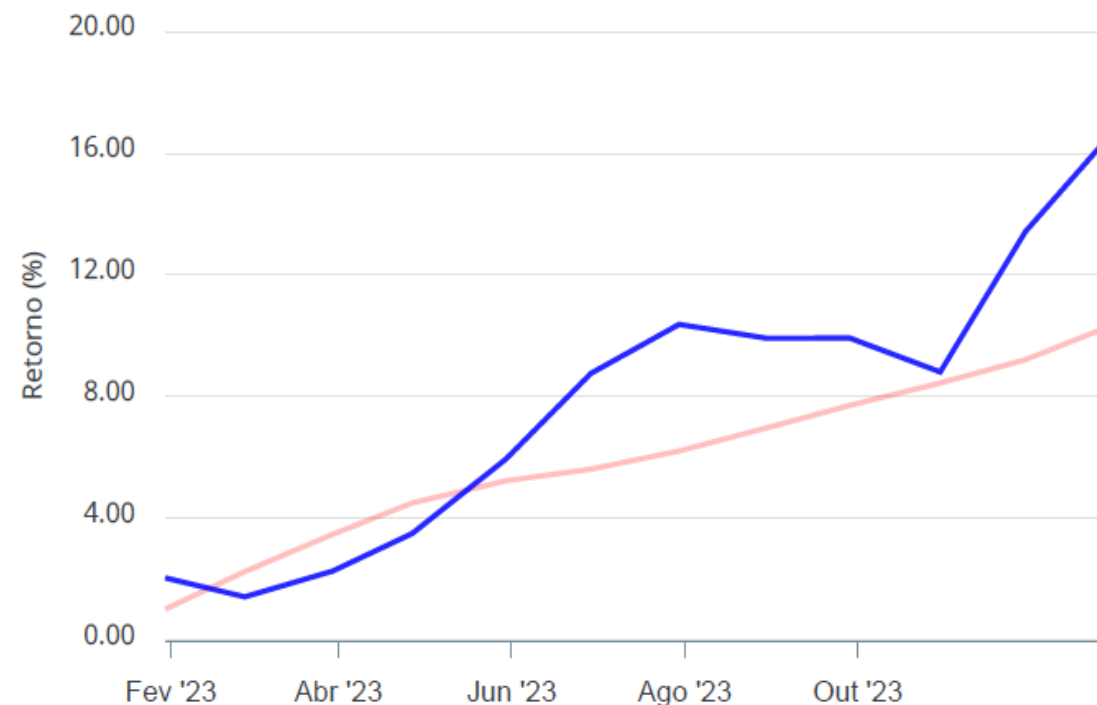



FINANÇAS E ADMINISTRATIVO

RPPS de Mogi das Cruzes possui déficit atuarial de

R\$ 1.147.408.758,23

Fonte:
RELATÓRIO TÉCNICO SOBRE OS RESULTADOS DA AVALIAÇÃO ATUARIAL – 2023

ALÍQUOTAS DE CONTRIBUIÇÃO 2023

Dos segurados	Patronal	Déficit Técnico	Taxa de Administração
14%	14,43%	21,70%	2%
CONTRIBUIÇÃO PATRONAL: 38,13%			

DÉFICIT ATUARIAL

“É a **insuficiência de recursos financeiros** que deveria garantir o pagamento de todos os benefícios **já concedidos**, até que sejam extintos pela morte de seus beneficiários, **mais a proporção dos benefícios ainda a conceder**, relativa ao tempo de contribuição cumprido.

Em outras palavras, o déficit é a falta de recursos na data do cálculo para cobrir o direito adquirido dos ativos e inativos com relação a soma de todos os seus benefícios até a morte do último segurado.”

Álvaro Henrique Ferraz de Abreu - Atuário MIBA 1072

Obs.: Considera-se o ano de 2084 para o pagamento da última pensão conforme A.A. 2023. (Portaria nº 1467, de 2 de junho de 2022)

DEMONSTRATIVO DE CONTRATOS / ADITIVOS VIGENTES - 2023

ITEM	Nº DO CONTRATO	PROCESSO	VIGÊNCIA		VALOR TOTAL	CONTRATADA	OBJETO	OBSERVAÇÕES
			INÍCIO	TÉRMINO				
1	01/2023 - Contrato	700.168/2022	30/03/2023	29/03/2024	R\$10.800,00	11.340.009/0001-68 - Crédito & Mercado Gestão de Valores Mobiliários Ltda	Prestação de serviço de consultoria, acompanhamento e gerenciamento de risco de mercado das carteiras de investimento do Instituto de Previdência Municipal de Mogi das Cruzes - IPREM.	Contrato de serviço continuado
2	01/2020 - Contrato	700.022/2020	15/04/2020	14/04/2025	R\$ 350.000,00	48.066.047/0001-84 - Imprensa Oficial do Estado S/A - IMESP	Prestação de serviços de publicidade legal de todos os atos de interesse do Instituto de Previdência Municipal de Mogi das Cruzes/SP - IPREM, pelo sistema on-line, nos respectivos cadernos do "Diário Oficial do Estado de São Paulo".	Contrato de serviço continuado
	01/2020 - T.A.		02/08/2021	14/04/2025		62.577.929/0001-35 - Companhia de Processamento de Dados do Estado de São Paulo - PRODESP		
3	02/2020 - Contrato	700.082/2020	25/08/2020	24/08/2021	R\$ 38.400,00	10.139.519/0001-09 - GCASP Consultoria Contábil e Sistemas Ltda - Epp	Prestação de serviços de assessoria técnica especializada na área contábil para regime próprio de previdência.	Contrato de serviço continuado
	02/2020 - 1º T.A.	700.057/2021	25/08/2021	24/08/2022	R\$ 40.673,28			
	02/2020 - 2º T.A.	700.074/2022	25/08/2022	24/08/2023	R\$ 45.043,20			
	02/2020 - 3º T.A.	700.094/2023	25/08/2023	24/08/2024	R\$ 46.754,88			
4	04/2020 - Contrato	700.099/2020	30/12/2020	29/12/2021	R\$ 1.520,40	61.600.839/0001-55 - Centro de Integração Empresa-Escola - CIEE	Prestação de serviços de agenciamento de integração de estágios supervisionados de estudantes.	Contrato de serviço continuado
	04/2020 - 1º T.A.	700.160/2021	30/12/2021	29/12/2022	R\$ 1.672,20			
	04/2020 - 2º T.A.	700.181/2022	30/12/2022	29/12/2023	R\$ 1.838,04			
	04/2020 - 3º T.A.	700.153/2023	30/12/2023	29/12/2024	R\$ 1.897,80			

DEMONSTRATIVO DE CONTRATOS / ADITIVOS VIGENTES - 2023

ITEM	Nº DO CONTRATO	PROCESSO	VIGÊNCIA		VALOR TOTAL	CONTRATADA	OBJETO	OBSERVAÇÕES
			INÍCIO	TÉRMINO				
5	01/2021 - Contrato	700.132/2020	25/01/2021	24/01/2021	R\$ 39.600,00	05.340.254/0001-72 - Four Info Desenvolvimento de Software Ltda Epp	Prestação de serviço para fornecimento e licenciamento de programas de computador compostos por módulos integrados de sistemas de informação de gestão previdenciária e folha de pagamento, com foco em RPPS, abrangendo os serviços de implantação, migração de dados, treinamento, customizações e suporte técnico.	Contrato de serviço continuado
	01/2021 - 1º T.A.	700.182/2021	25/01/2022	24/01/2023	R\$ 43.991,64			
	01/2022 - 2º T.A.	700.277/2022	25/01/2023	24/01/2024	R\$ 43.991,64			
6	02/2021 - Contrato	700.007/2021	14/06/2021	13/06/2022	R\$ 22.680,00	09.456.434/0001-75 - Magma Assessoria Ltda	Prestação de serviços técnicos na área atuarial, com a realização de consultoria permanente atuarial e avaliações atuariais ao Instituto de Previdência Municipal de Mogi das Cruzes - Iprem.	Contrato de serviço continuado
	02/2021 - 1º T.A.	700.025/2022	14/06/2022	13/06/2023	R\$ 25.573,92			
	02/2021 - 2º T.A.	700.036/2023	14/06/2023	13/06/2024	R\$ 27.734,92			
7	03/2021	700.060/2021	16/08/2021	15/08/2023	R\$ 12.960,00	16.893.341/0001-73 - Kaprinter Comércio, Serviços e Locação de Equipamentos Ltda	Locação de Equipamentos e Serviços	Contrato de serviço continuado
	03/2021 - 1º T.A.	700.078/2023	16/08/2023	15/08/2025	R\$ 13.434,24			
8	01/2022	700.281/2021	10/01/2022	09/01/2023	R\$ 7.440,00	19.576.309/0001-52 - Dynamika Soluções Web Ltda	Prestação de serviços para criação e manutenção de website.	Contrato de serviço continuado
	01/2022 - 1º T.A.	700.307/2022	10/01/2023	09/01/2024	R\$ 8.044,93			

DEMONSTRATIVO DE CONTRATOS / ADITIVOS VIGENTES - 2023

ITEM	Nº DO CONTRATO	PROCESSO	VIGÊNCIA		VALOR TOTAL	CONTRATADA	OBJETO	OBSERVAÇÕES
			INÍCIO	TÉRMINO				
9	03/2022	700.174/2021	25/02/2022	24/02/2023	R\$ 112.800,00	00.626.646/0001-89 - CECAM - Consultoria Econômica, Contábil e Administrativa Municipal Ltda	Prestação de serviços de locação de sistemas informatizados de Orçamento, Execução Orçamentária, Contabilidade Pública com ênfase em Previdência Própria Municipal, Movimentação Financeira de banco e investimentos contemplando o atendimento ao Comunicado TCE-SP SDG nº 044/2015, Controle de Bens Patrimoniais, Almoxarifado e Controle de Estoque, Gerenciamento de Contratos, Compras e Licitações atendendo a fase IV do AUDESP-TCE-SP, e Transparência Pública - Execução Orçamentária (Lei 131/2009)	Contrato de serviço continuado
	03/2022 - 1º T.A.	700.239/2022	25/02/2023	24/02/2024	R\$ 120.921,60			
10	03/2023	700.113/2023	31/08/2023	-	R\$ 1.015,00	11.994.821/0002-07 - Levit Comércio, Importação e Exportação de Produtos Tecnológicos Ltda	Prestação de serviços de confecção e o fornecimento de crachás (250 unidades).	Contrato de fornecimento. Não continuado
11	05/2022	700.298/2021	20/05/2022	19/05/2023	R\$ 130.800,00	16.778.036/0001-30 - ABPPREV Gestão e Formação Previdenciárias	Prestação de serviços de consultoria técnica especializada, com foco em Regime Próprio de Previdência Social - RPPS, ao Instituto de Previdência Municipal de Mogi das Cruzes/SP, relativos à revisão da legislação previdenciária local, treinamento e capacitação continuada.	Contrato de serviço continuado
	05/2022 - 1º T.A.	700.100/2023	20/05/2023	19/05/2024	R\$ 98.100,00			
12	011960/2022.P	700.102/2022	02/06/2022	01/06/2027	R\$ 108.000,00	42.422.253/0001-01 - Empresa de Tecnologia e Informações da Previdência - DATAPREV S.A.	Prestação de serviços estratégicos de tecnologia da informação.	Contrato de serviço continuado
13	02/2023	700.113/2022	10/04/2023	09/04/2024	R\$ 14.890,00	11.465.170/0001-70 - Instituto de Educação e Desenvolvimento Social Nosso Rumo	Prestação de serviços técnicos especializados objetivando a realização de Concurso Público e ou Processo Seletivo.	Contrato de fornecimento. Não continuado

DEMONSTRATIVO DE CONVÊNIOS VIGENTES - 2023

ITEM	Nº DO CONTRATO	PROCESSO	VIGÊNCIA		CONTRATADA	OBJETO	OBSERVAÇÕES
			INÍCIO	TÉRMINO			
1	01/2023	700.059/2022	30/08/2023	29/08/2028	00.000.000/0001-91 - Banco do Brasil S.A.	Concessão de crédito mediante consignação em folha de pagamento.	Convênio de serviço continuado
2	01 / 2019	700.248/2018	28/03/2019	27/03/2024	03.881.239/0001-06 - Zetrasoft Ltda	Comodato de cessão do direito de uso do licenciamento do ECONSIG - Sistema Eletrônico, via internet, de reserva de margem e controle de consignações, com desconto em folha de pagamento	Convênio de serviço continuado
3	01 / 2019	700.209/2019	23/09/2019	22/09/2024	00.360.305/0001-04 - Caixa Econômica Federal	Concessão de empréstimo, com averbação da prestações decorrentes em folha de pagamento	Convênio de serviço continuado
4	02 / 2019	700.208/2019	05/12/2019	04/12/2024	62.232.889/0001-90 - Banco Daycoval S.A.	Concessão de crédito mediante consignação em folha de pagamento.	Convênio de serviço continuado
5	01 / 2021	700.060/2020	19/01/2021	18/01/2026	60.746.948/0001-12 - Banco Bradesco S.A.	Concessão de empréstimo sob consignação em folha de pagamento	Convênio de serviço continuado
6	01 / 2022	700.036/2021	26/01/2022	25/01/2027	76.059.997/0001-17 - Cooperativa de Crédito, Poupança e Investimento - SICREDI PROGRESSO	Concessão de empréstimo sob consignação em folha de pagamento	Convênio de serviço continuado
7	02 / 2022	700.297/2021	11/02/2022	10/02/2027	90.400.888/0001-42 - Banco Santander (Brasil) S.A.	Acordo para concessão de operações de empréstimo/financiamento com consignação em folha de pagamento.	Convênio de serviço continuado



REALIZAÇÕES

- Junho – Comemoração do Dia do Servidor Público Aposentado
– 1º Encontro Previdenciário de 2023
- Julho – Comemoração do 18º aniversário do Instituto de Previdência Municipal de Mogi das Cruzes
- Outubro – Dia do Servidor Público (Sorteio de brindes para os servidores ativos e inativos)

PARTICIPAÇÕES

- Março – 5º Congresso Brasileiro de Investimento dos RPPS ABIPEM
– Curso: Nova Lei de Licitações e Contratos – Lei nº 14.133/2021
- Abril – 19º Congresso Estadual de Previdência APEPREM
- Junho – 56º Congresso Nacional da ABIPEM
– Curso: Formação de Pregoeiro e Agente de Contratação
- Agosto – XVI Encontro Jurídico e Financeiro da APEPREM
- Setembro – Expert XP 2023
- Novembro – 2º Seminário Nacional de Investimentos e Gestão Previdenciária – ANEPREM
– 11º Congresso Brasileiro de Conselheiros de RPPS's ABIPEM
– Curso: Aspectos Relevantes do RPPS – Jurisprudência dos Tribunais Superiores

NÚMERO DE INSCRIÇÕES: 45

PRESTAÇÃO DE CONTAS

Inscrições

Valor: R\$ 24.456,00

Pacote de viagem (Aéreo + Hospedagem)

Valor: R\$ 57.675,58

Transporte terrestre

Valor: R\$ 15.298,36

Alimentação

Valor: R\$ 5.218,01

Total de Investimento em Treinamento / Capacitação: R\$ 102.647,95

Investimento médio por participante: R\$ 2.281,07



CONTRIBUIÇÃO PATRONAL

R\$ 185.800.833,83

PATRONAL

R\$ 144.243.872,15

DÉFICIT

R\$ 41.556.961,68

COMPENSAÇÃO PREVIDENC.

R\$ 2.636.658,39

CONTRIBUIÇÃO SERVIDORES

R\$ 51.737.863,00

ATIVOS

R\$ 44.702.172,23

INATIVOS

R\$ 6.501.367,68

PENSIONISTAS

R\$ 534.323,09

REMUNERAÇÃO DOS INVESTIMENTOS

R\$ 7.689.408,95



EXTRA-ORÇAMENTÁRIAS

R\$ 56.944.493,89

IRPF

SINTAP

ASMMC

PLANO DE SAÚDE

CONSIGNADOS

PLANO ODONT.

ENTRE OUTROS

SERVIÇOS E OUTRAS RECEITAS

R\$ 268.901,01

RESTITUIÇÃO DE BENEF. PREV.

R\$54.266,65

INDENIZAÇÕES E RECEITAS DIVERSAS

R\$ 214.634,36



CONTRIBUIÇÃO
PATRONAL

R\$ 185.800.833,83

CONTRIBUIÇÃO
SERVIDORES

R\$ 51.737.863,00

COMPENSAÇÃO
PREVIDENC.

R\$ 2.636.658,39

SERVIÇOS E
OUTRAS RECEITAS

R\$ 268.901,01

EXTRA-
ORÇAMENTÁRIAS

R\$ 56.944.493,89

REMUNERAÇÃO
DOS
INVESTIMENTOS

R\$ 7.689.408,95

TOTAL
RECEITA

R\$ 305.078.159,07



BENEFÍCIOS PREVIDENCIÁRIOS

R\$ 180.178.295,61

APOSENTADORIA

R\$ 155.872.933,21

PENSÃO

R\$ 24.172.796,36

INDENIZAÇÕES E RESTITUIÇÕES

R\$ 132.566,04

IMOBILIZADO

(EQUIPAMENTOS E MATERIAL
PERMANENTE)

R\$ 3.160,00

RESTOS A PAGAR

R\$ 2.701.887,13

BENEFÍCIOS

R\$ 2.586.020,17

PESSOAL E ENCARGOS

R\$ 27.153,07

SERVIÇOS DE TERCEIROS E CONTRATOS DE SOFTWARE

R\$ 88.713,89

SALÁRIOS E ENCARGOS

R\$ 581.118,54

SALÁRIOS E ENCARGOS

R\$ 453.027,16

OBRIG. PATRONAIS

R\$ 128.091,38

EXTRA-ORÇAMENTÁRIAS

R\$ 58.076.985,43

IRPF

SINTAP

ASMMC

PLANO DE SAÚDE

CONSIGNADOS

PLANO ODONT.

VAR. PATRIM. DOS INVESTIMENTOS

ENTRE OUTROS

CUSTEIO

R\$ 1.247.745,87

MATERIAL DE CONSUMO

R\$6.300,00

SERVIÇOS TERCEIRIZADOS

R\$ 833.445,87

OBRIGAÇÕES TRIB. E CONTRIBUTIVAS

R\$ 408.000,00

A PAGAR

R\$ 197.672,35



**BENEFÍCIOS
PREVIDENCIÁRIOS**

R\$ 180.178.295,61

RESTOS A PAGAR

R\$ 2.701.887,13

IMOBILIZADO
(EQUIPAMENTOS E MATERIAL
PERMANENTE)

R\$ 3.160,00

**SALÁRIOS E
ENCARGOS**

R\$ 581.118,54

**EXTRA-
ORÇAMENTÁRIAS**

R\$ 58.076.985,43

**CUSTEIO + A
PAGAR**

R\$ 1.445.418,22

**TOTAL
DESPESA**

R\$ 242.986.864,93



TOTAL
RECEITA

R\$ 305.078.159,07

TOTAL
DESPESA

R\$ 242.986.864,93

SALDO

R\$ 62.091.294,14

Saldo em 31/12/2022
(Aplicações atualizadas)

R\$ 819.614.578,82

Saldo em 31/12/2023
(Aplicações atualizadas)

R\$ 1.014.935.119,43

DESPESAS
ADM (37,60%)

R\$ 1.770.024,41



LIMITE DA
DESPESA ADM

R\$ 4.707.908,50

Fonte: Lei Orçamentária Anual – Lei nº 8.038, de 28 de Dezembro de 2023

Link: [Lei nº 8.038, de 28 de Dezembro de 2023](#)

PRESTAÇÃO DE CONTAS 2023

DEMONSTRATIVO FINANCEIRO – RECEITAS E DESPESAS

**IPREM**Instituto de Previdência Municipal
Mogi das Cruzes - SP

RECEITAS	
Contribuição Patronal	R\$ 185.800.833,83
Contribuição Servidores	R\$ 51.737.863,00
Compensação Previdenciária	R\$ 2.636.658,39
Extra-Orçamentárias	R\$ 56.944.493,89
Serviços e Outras Receitas	R\$ 268.901,01
Remuneração dos Investimentos	R\$ 7.689.408,95
Total	R\$ 305.078.159,07

DESPESAS	
Benefícios Previdenciários	R\$ 180.178.295,61
Salários e Encargos	R\$ 581.118,54
Imobilizado	R\$ 3.160,00
Extra-Orçamentárias	R\$ 58.076.985,43
Custeio + A pagar	R\$ 1.445.418,22
Restos a Pagar	R\$ 2.701.887,13
Total	R\$ 242.986.864,93

SALDO DO PERÍODO: R\$ 62.091.294,14

Saldo em 31/12/2022
(Aplicações atualizadas)

R\$ 819.614.578,82

Saldo em 31/12/2023
(Aplicações atualizadas)

R\$ 1.014.935.119,43



ACORDO Nº383/2021

SALDO DEVIDO

R\$ 25.491.320,61

TOTAL RECEBIDO 2023

R\$ 12.915.936,82

SALDO REMANESCENTE
(24 parcelas)

R\$ 26.842.696,56

6. DADOS DO ACORDO						
Reparcelament	Não	Número do acordo:	00383/2021			
Título	Débitos prefeitura cota patronal, adm e deficit de maio à novembro e do		Valor consolidado:	47.290.308,20	Data de consolidação do termo:	28/01/2021
Rubrica:	Suspensão - Portaria 14.816/2020		Valor da parcela	788.171,80	Data de assinatura do Termo:	28/01/2021
Lei autorizativa do	LCF 173/2020 CC LCMC152/20,				Data de vencimento da 1ª	29/01/2021
Competência:	Inicial: 05/2020	Final: 13/2020	Quantidade de	60	Critério de atualização:	
Critérios de atualização para consolidação do						
Índice	IPCA	Taxa de juros:	0,49 am	Tipo de juros:	Simple	Multa:
Critérios de atualização das parcelas						
Índice	IPCA	Taxa de juros:	0,49 am	Tipo de juros:	Simple	
Critérios de atualização das parcelas						
Índice	IPCA	Taxa de juros:	0,49 am	Tipo de juros:	Simple	Multa: 2,00 %



MINISTÉRIO DA PREVIDÊNCIA SOCIAL
SECRETARIA DE REGIME PRÓPRIO E COMPLEMENTAR
Departamento dos Regimes de Previdência no Serviço Público

Certificado de Regularidade Previdenciária - CRP

EMITIDO CONFORME DETERMINAÇÃO JUDICIAL

Ente Federativo: Mogi das Cruzes UF: SP

CNPJ Principal: 46.523.270/0001-88

É CERTIFICADO, NA FORMA DO DISPOSTO NO ART. 9º DA LEI Nº 9.717, DE 27 DE NOVEMBRO DE 1998, NO DECRETO Nº 3.788, DE 11 DE ABRIL DE 2001, E NA PORTARIA MPS Nº 204, DE 10 DE JULHO DE 2008, QUE O ESTADO ESTÁ EM SITUAÇÃO IRREGULAR EM RELAÇÃO A LEI Nº 9.717, DE 1998, E AS IRREGULARIDADES OBSERVADAS ESTÃO SUSPENSAS CONFORME DETERMINAÇÃO JUDICIAL, NÃO REPRESENTANDO IMPEDIMENTO À EMISSÃO DESTES CERTIFICADO.

FINALIDADE DO CERTIFICADO

Os órgãos ou entidades da administração direta e indireta da união deverão observar, previamente, a regularidade dos estados, do Distrito Federal e dos municípios quanto ao seu regime Próprio de Previdência Social, nos seguintes casos, conforme o disposto no art 7º da lei nº 9.717, de 1998:

- i. Realização de transferências voluntárias de recursos pela união;
- ii. Celebração de acordos, contratos, convênios ou ajustes, bem como de empréstimos, financiamentos, avais e subvenções em geral de órgãos ou entidades da administração direta e indireta da união;
- iii. Liberação de recursos de empréstimos e financiamentos por instituições financeiras federais;

Certificado emitido em nome do Ente Federativo e válido para todos os órgãos e entidades do município

A aceitação do presente certificado está condicionada à verificação, por meio da internet, de sua autenticidade e validade no endereço: <http://www.previdencia.gov.br>, pois está sujeito a cancelamento por decisão judicial ou administrativa.

Este certificado deve ser juntado ao processo referente ao ato ou contrato para o qual foi EXIGIDO.



EMITIDO EM 27/12/2023
VÁLIDO ATÉ 24/06/2024

N.º 986713 -
228774

Indicador de Situação Previdenciária

Mogi das Cruzes / SP

Grupo: Grande Porte

Subgrupo: Menor Maturidade

Índice de regularidade: B

Índice envio de informações: A

Índice de gestão: C

Classificação em gestão e transparência: B

Índice de suficiência financeira: B

Índice acumulação de recursos: A

Classificação em finanças e liquidez: A

Índice de cobertura previdenciária: B

Classificação em atuária: B

Indicador de situação previdenciária: B



HORA DE VOTAR!

OS PRESENTES APROVAM A
PRESTAÇÃO DE CONTAS DE 2023?



OBRIGADO!!!